

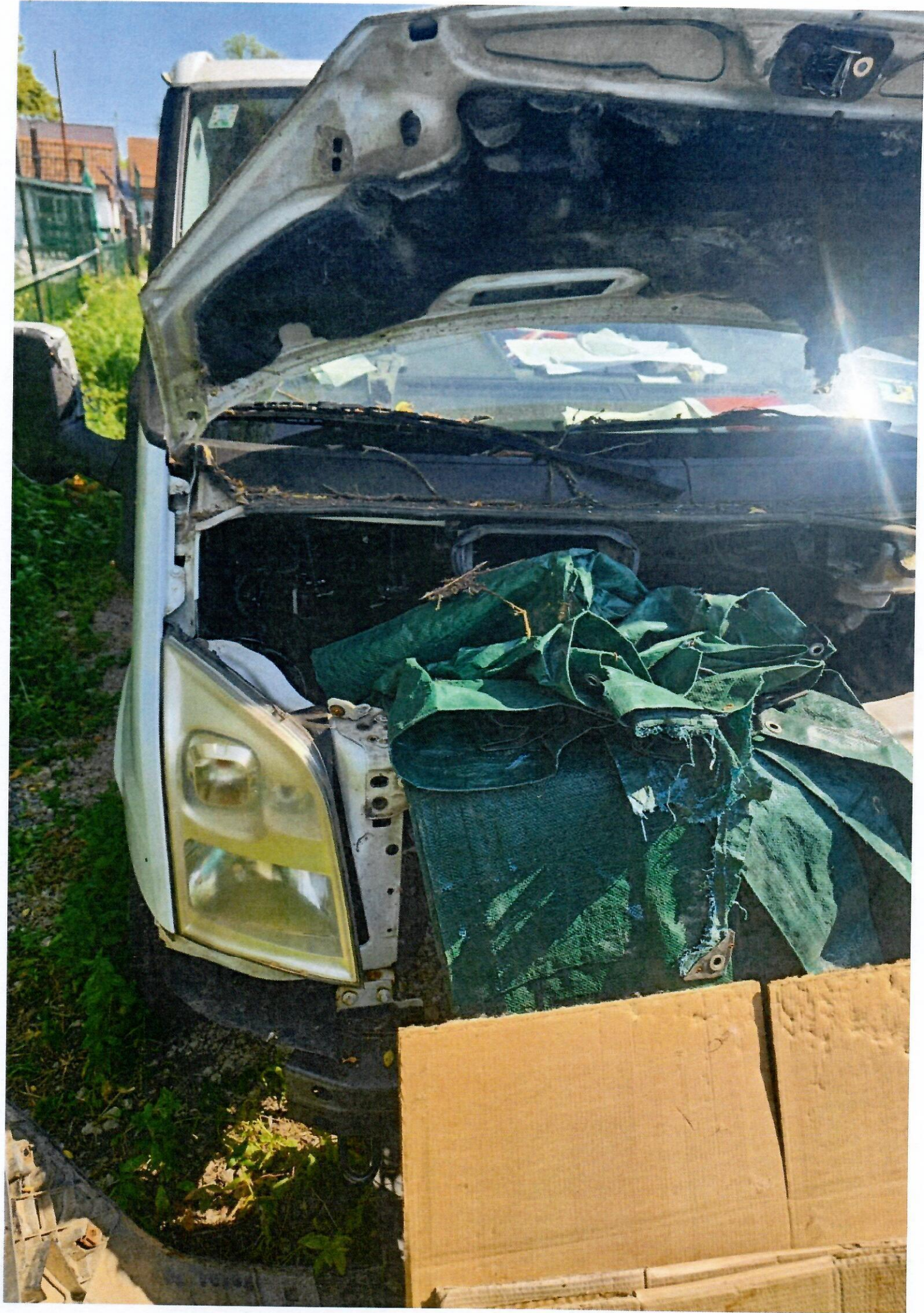

**PAJA
INTERIJERI**

099/524 9664
pajaa65@gmail.com







PAJA
INTERIJERI
099/524 9664
pajaa65@gmail.com



TRANSIT
100T260

3 SK 259-13

GEILE
SCHNITT

REPUBLIKA HRVATSKA

POSREDOVANJE

ODJAVNA VOZILA
Datum: 06.04.2023
POSREDOVANJE
POSREDOVANJE ZA PROMET

5

Dopuna kazala:

D-2 Vozila/izvešta
161 Vozila/izvešta

15486302

H PODACI O VAŽENJU PROMETNE DOZVOLE

1. Datum ogyere: 04.03.2022. Prometna dozvola vrijedi do: 02.03.2023. M.P.	2. Datum ogyere: Prometna dozvola vrijedi do: M.P.
3. Datum ogyere: Prometna dozvola vrijedi do: M.P.	4. Datum ogyere: Prometna dozvola vrijedi do: M.P.
5. Datum ogyere: Prometna dozvola vrijedi do: M.P.	6. Datum ogyere: Prometna dozvola vrijedi do: M.P.
7. Datum ogyere: Prometna dozvola vrijedi do: M.P.	8. Datum ogyere: Prometna dozvola vrijedi do: M.P.

ISSN 507370

15486302

PROMETNA DOZVOLA

Republika
Hrvatska



HR

Europska
unija

SK159JR

04.03.2022.

1
A
SK159JR
04.03.2022.

C11
PRAVA INTERJERI J.D.O.O.

C12
PREDOŠTICA 61

C13
PREDOŠTICA

C4
A - VITASNIK

(1)
21039553550

Dovolju izdao: STV AGRO SIGMA

Dana: 04.03.2022.

M.P.

(potpis službene osobe)

15486302

A Kazalo
 B C1-C4 Upravljačka oznaka vozila
 D1 O31C33 Podaci o vlasniku vozila
 D2 Podaci o korisniku vozila
 D3 Marka
 E1 Homologizacijski tip
 E2 Broj fazele
 E3 Tehnička najveća dopuštena masa [kg]
 E4 Masa praznog vozila [kg]
 E5 Vozilne promjerne dimenzije
 E6 Datum registracije tog oznaka pod A
 E7 Broj tipnog odobrenja
 E8 Zaprtežna motora [cm]
 E9 Snaga motora [kW]
 E10 Vrsta goriva ili izvora snage
 E11 Nazivna brzina vinye motora [km/h]
 E12 Oznaka vozila
 E13 Oznaka snage i mase (samo za motorka) [kW/kg]
 E14 Broj sjedaca mjesta
 E15 Najveća brzina [km/h]
 E16 Najveća brzina [km/h]
 E17 Brzina vinye motora [km/h]
 E18 Brzina CO₂ [g/km]
 E19 Euročka klasifikacija vozila
 E20 Oznaka karoserije
 E21 Datum prve registracije u RH
 E22 Dopuštena masa [kg]
 E23 Duljina [mm]
 E24 Širina [mm]
 E25 Vrhunjsi [mm]
 E26 Broj pogonskih osovin
 E27 Najveća dopuštena masovna opterećenje
 E28 Datum prve registracije u RH
 E29 Broj tipnog odobrenja
 E30 Tip Model
 E31 Dodatne dimenzije presjecanja

J	N1	(3)	(4)	(5)	(6)	(7)	(8)
D1	FORD						
D2	FAE6						
D3	TRANSIT						
E	WFOXXYTTTXXB48402						
(2)	ZAVVORENI						
(3)	-						
B	17.07.2018						
F1	2625	F2	2625				
G	1736	(5)	889				
K	e1*2007/46*0243*04						
P1	2198	P2	74				
P3	Diesel						
P4	3500	S1	3				
H	BIJELA						
(5)	4965	(7)	1974				
(8)	1997	T	151				
	2	(9)	1				
	05512611						

2.1 31.00	
0.2 2625	
0.3 189 g/km	
0.4 Euro 5	
(1.1) 195/70 R 15 C	
(1.2) 195/70 R 15 C	
(1.3) TRANSIT, 2.2 TDCI	
(1.4) 105/75 R 16 C	
(1.5) 205/65 R 16 C	
P.2 DREFDIA/A389DF	
(1.6) N1	



